Erf. Bil. Inf. Rgt. Großdeutschland

Orchestersuite.

Gran Cassa.

I. II. III. tacent.

IV.

Tanz in der Halle des Bergkönigs.

Alla marcia e molto marcato.

Edvard Grieg, Op. 46.

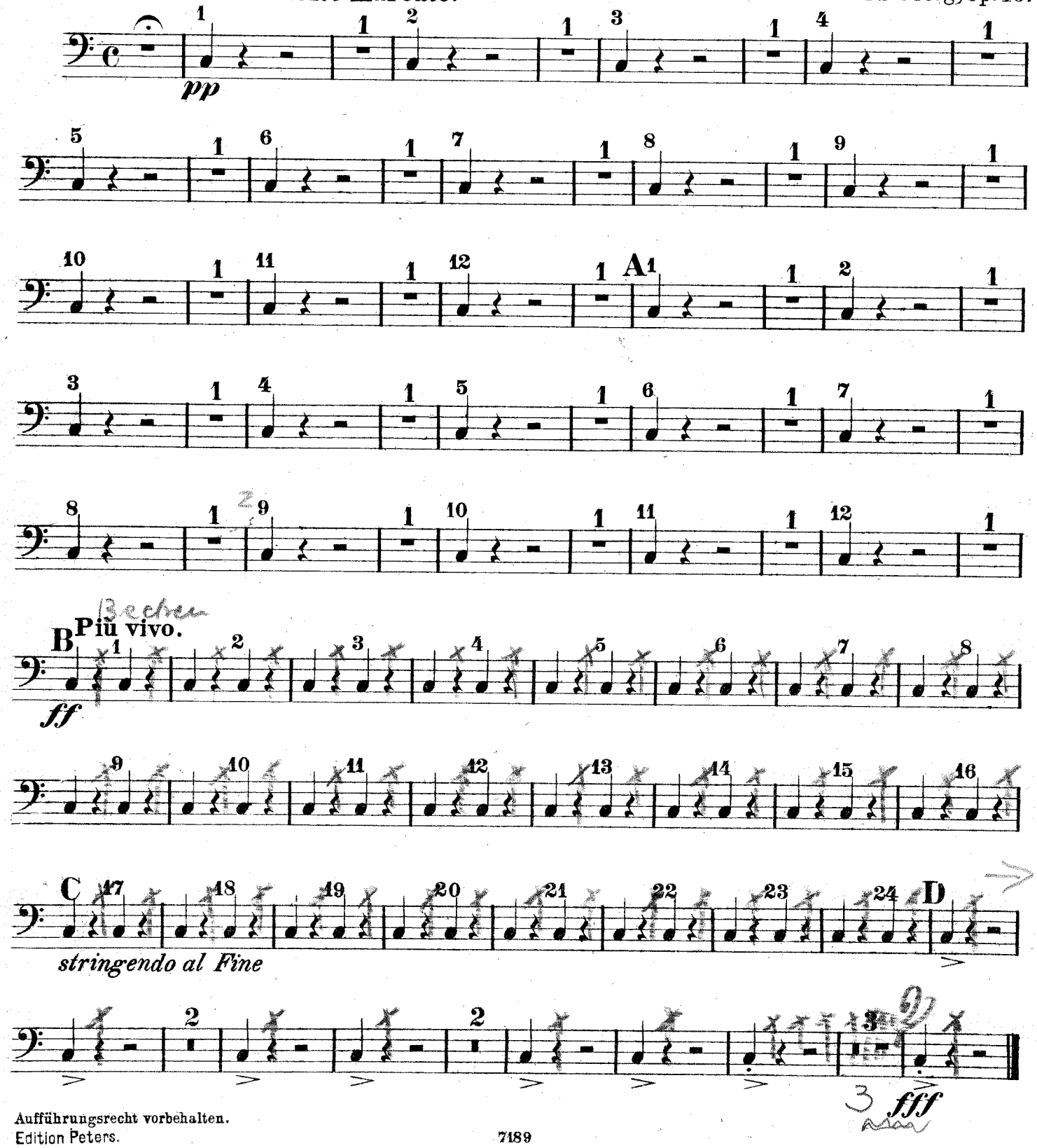

Aufführungsrecht vorbehalten.

Edition Peters.